PROGRAMME DU CINEMA REX

DU VENDREDI 11 JUILLET AU MERCREDI 16 JUILLET 2014

REX 1

DRAGONS 2

De Dean DeBlois
Avec
Animation 1H43

Tandis qu'Astrid, Rustik et le reste de la bande se défient durant des courses sportives de dragons devenues populaires sur l'île, notre duo désormais inséparable parcourt les cieux, à la découverte de territoires inconnus et de nouveaux mondes. Au cours de l'une de leurs aventures, ils découvrent une grotte secrète qui abrite des centaines de dragons sauvages, dont le mystérieux Dragon Rider. Les deux amis se retrouvent alors au centre d'une lutte visant à maintenir la paix. Harold et Krokmou vont se battre pour défendre leurs valeurs et préserver le destin des hommes et des dragons.

HORAIRES

Ve	14H-16H15-18H30
Sa	14H-16H15-18H30
Di	14H-16H15-18H30
Lu	14H-16H15-18H30
Ma	14H-16H15-18H30
Me	14H-16H15-18H30
Je	**FÊTE DU CINEMA**

Dimanche Rex 2

REX 1

TRANSCENDANCE

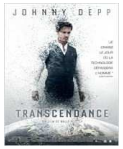

De Wally Pfister
Avec Johnny Depp, Rebecca Hall ...
Science fiction , Action 1H53

Dans un futur proche, un groupe de scientifiques tente de concevoir le premier ordinateur doté d'une conscience et capable de réfléchir de manière autonome. Ils doivent faire face aux attaques de terroristes anti-technologies qui voient dans ce projet une menace pour l'espèce humaine. Lorsque le scientifique à la tête du projet est assassiné, sa femme se sert de l'avancée de ses travaux pour « transcender » l'esprit de son mari dans le premier super ordinateur de l'histoire. Pouvant désormais contrôler tous les réseaux liés à internet, il devient ainsi quasi omnipotent. Mais comment l'arrêter s'il perdait ce qui lui reste d'humanité ?

HORAIRES

Ve	21H
Sa	21H
Di	19H-21H30
Lu	21H
Ma	21H
Me	21H
Je	**FÊTE DU CINEMA**

REX 2

LES VACANCES DU PETIT NICOLAS

De Laurent Tirard
Avec Dominique Lavanant
Comédie 1H37

C'est la fin de l'année scolaire. Le moment tant attendu des vacances est arrivé.
Le petit Nicolas, ses parents et Mémé prennent la route en direction de la mer, et s'installent pour quelques temps à l'Hôtel Beau-Rivage. Sur la plage, Nicolas se fait vite de nouveaux copains : il y a Blaise, qui n'est pas en vacances parce qu'il vit ici, Fructueux, qui aime tout, même le poisson, Djodjo, qui ne parle pas comme eux parce qu'il est anglais, Crépin, qui pleure tout le temps, et Côme, qui veut toujours avoir raison et c'est très énervant. Mais Nicolas fait aussi la connaissance d'Isabelle, une petite fille qui le regarde tout le temps avec de grands yeux ronds et inquiétants, et à laquelle il croit que ses parents veulent le marier de force. Les quiproquos s'accumulent, et les bêtises commencent. Une chose est sûre : ce sera, pour tout le monde, des vacances inoubliables…

HORAIRES

Ve	14H-16H-18H
Sa	14H-16H-18H
Di	14H-16H-18H
Lu	14H-16H-18H
Ma	14H-16H-18H
Me	14H-16H-18H
Je	**FÊTE DU CINEMA**

Dimanche Rex 3

REX 2

A TOUTE EPREUVE

De Antoine Blossier
Avec Marc Lavoine, Valérie Karsenti…
Comédie 1H35

Lycée Le Corbusier, un lycée quelconque ou presque... Greg passe son bac cette année et c'est loin d'être gagné. Pour continuer à vivre son grand amour avec Maeva, il envisage un casse improbable, un casse qui doit être invisible et pour cela il monte une équipe, leur mission : voler les sujets du bac.

HORAIRES

Ve	20H-22H
Sa	20H-22H
Di	20H-22H
Lu	20H-22H
Ma	20H-22H
Me	20H-22H
Je	**FÊTE DU CINEMA**

Dimanche Rex 3

REX 3

TRIPLE ALLIANCE

De Nick Cassavetes
Avec McNairy...
Comédie 1H49

Carly découvre que son nouveau petit ami Marc est un imposteur, lorsqu'elle rencontre accidentellement sa femme, Kate. Carly va se prendre d'affection pour elle, et leur improbable amitié va se renforcer encore un peu plus lorsqu'elles réalisent que Marc les trompe toutes les deux avec une autre femme, Amber.
Les trois femmes vont joindre leurs forces et mettre au point un impitoyable complot pour se venger.

HORAIRES

Ve	14H-16H30-19H-21H30
Sa	14H-16H30-19H-21H30
Di	19H-21H
Lu	14H-16H30-19H-21H30
Ma	14H-16H30-19H-21H30
Me	14H-16H30-19H-21H30
Je	**FÊTE DU CINEMA**

Dimanche 19H Rex 4, 21H Rex 2

REX 4

MALEFIQUE

De Robert Stromberg
Avec Angelina Jolie, Elle Fanning,
Fantastique 1H37

Maléfique est une belle jeune femme au coeur pur qui mène une vie idyllique au sein d'une paisible forêt dans un royaume où règnent le bonheur et l'harmonie. Un jour, une armée d'envahisseurs menace les frontières du pays et Maléfique, n'écoutant que son courage, s'élève en féroce protectrice de cette terre. Dans cette lutte acharnée, une personne en qui elle avait foi va la trahir, déclenchant en elle une souffrance à nulle autre pareille qui va petit à petit transformer son coeur pur en un coeur de pierre. Bien décidée à se venger, elle s'engage dans une bataille épique avec le successeur du roi, jetant une terrible malédiction sur sa fille qui vient de naître, Aurore. Mais lorsque l'enfant grandit, Maléfique se rend compte que la petite princesse détient la clé de la paix du royaume, et peut être aussi celle

HORAIRES

Ve	14H-16H30
Sa	14H-16H30
Di	14H-16H30
Lu	14H-16H30
Ma	14H-16H30
Me	14H-16H30
Je	**FÊTE DU CINEMA**

REX 4

BLACK OUT TOTAL

De Steven Brill
Avec Elizabeth Banks, James Marsden…
Comédie 1H35

Meghan, présentatrice télé d'une trentaine d'années, a passé une sale journée. Non seulement elle vient de se faire larguer par son fiancé, mais elle n'a pas obtenu la promotion qu'elle convoitait… Pour lui remonter le moral, ses copines l'emmènent faire la fête toute la nuit. Mais le lendemain matin, elle se réveille dans le lit d'un parfait inconnu, sans argent, ni téléphone portable. Alors qu'elle parvient tout de même à consulter sa messagerie vocale, elle apprend qu'elle est de nouveau en lice pour décrocher le boulot de ses rêves. Arrivera-t-elle à temps à la chaîne de télé pour passer une audition ? Rien n'est moins sûr…

HORAIRES

Ve	19H-21H30
Sa	19H-21H30
Di	21H30
Lu	21H30
Ma	21H30
Me	19H-21H30
Je	**FÊTE DU CINEMA**

REX 4

MAPS TO THE STARS

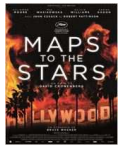

De Tommy Lee Jones
Avec Tommy Lee Jones, Hilary Swank...
Drame 2H02

En 1854, trois femmes ayant perdu la raison sont confiées à Mary Bee Cuddy, une pionnière forte et indépendante originaire du Nebraska.
Sur sa route vers l'Iowa, où ces femmes pourront trouver refuge, elle croise le chemin de George Briggs, un rustre vagabond qu'elle sauve d'une mort imminente. Ils décident de s'associer afin de faire face, ensemble, à la rudesse et aux dangers qui sévissent dans les vastes étendues de la Frontière.

Avertissement : des scènes, des propos ou des images peuvent heurter la sensibilité des spectateurs

HORAIRES

Ve	PAS DE SEANCE
Sa	PAS DE SEANCE
Di	PAS DE SEANCE
Lu	19H
Ma	19H
Me	PAS DE SEANCE
Je	**FÊTE DU CINEMA**