Ciné -Théâtre de Lamentin

Programme Août 2019

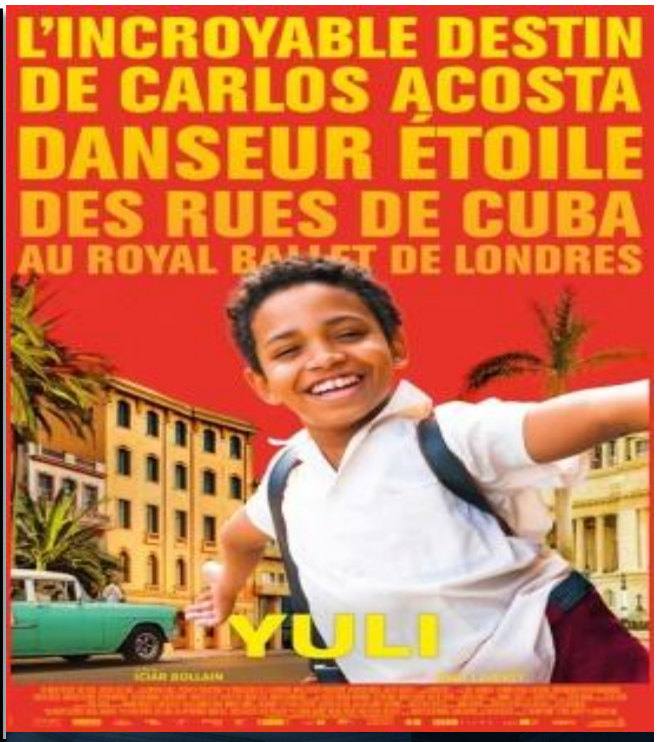

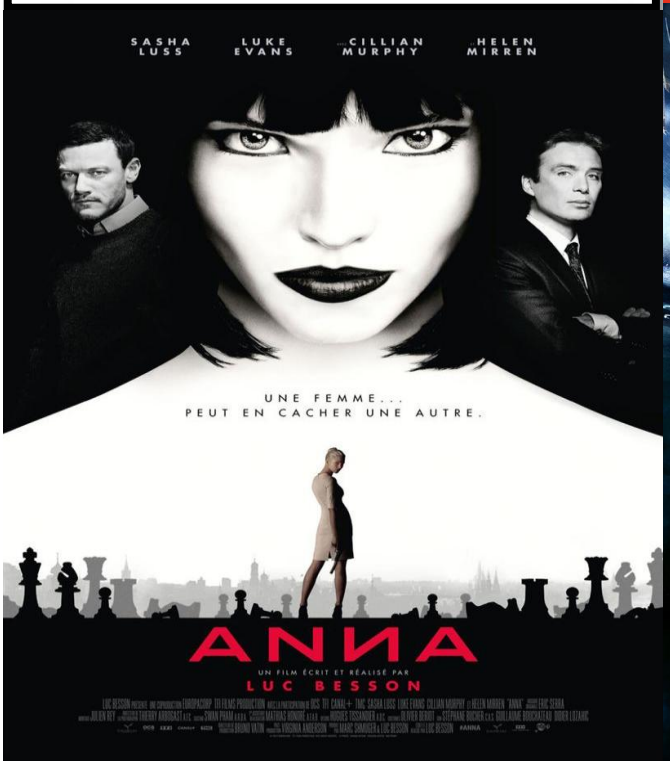

Renseignements ☞Ciné-Théâtre ☏ 05 90 99 18 11

E-mail : cine-theatre@ville-lamentin.fr - www.villelamentin971.fr

Facebook : Cinetheatre du Lamentin

PROGRAMME SUSCEPTIBLE D'ETRE MODIFIE

Avertissements des scènes, des images peuvent heurter la sensibilité

Vendredi 02 au Vendredi 09 Août 2019

COMME DES BÊTES 2

De Chris Renaud, Jonathan Del Val
Avec Philippe Lacheau, Willy Rovelli, Julien Arruti
Genres Animation, Comédie, Famille
Film Américain - Durée : 1h26

Synopsis ☛ Le Fox-Terrier Max doit faire face à un grand bouleversement : sa propriétaire Katie s'est mariée et a eu un adorable bébé, Liam. Max est tellement obsédé par la garde du petit, qu'il en développe des troubles obsessionnels du comportement. Lors d'une excursion en famille dans une ferme, Max et le gros Duke vont faire la connaissance de vaches souffrant d'intolérances aux canidés, de renards hostiles et d'une dinde monstrueuse, ce qui ne va pas arranger les tocs de Max. Heureusement il va être conseillé par le vieux Rico....

SAM 03 - DIM 04 - MER 07 ⇨ 16H ✱ VEN 02 - MAR 06 - JEU 08 - VEN 09 ⇨ 18H

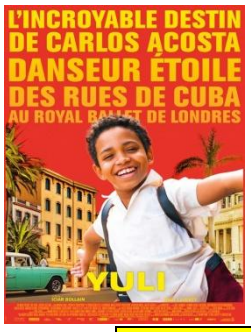

YULI

De Icíar Bollaín
Avec Carlos Acosta, Santiago Alfonso, Kevyin Martínez
Film Espagnol - Genre Biopic - Durée : 1h50

Synopsis ☛ L'incroyable destin de Carlos Acosta, danseur étoile, des rues de Cuba au Royal Ballet de Londres.

SAM 03 - DIM 04 - MER 07 ⇨ 18H ✱ VEN 02 - VEN 09 ⇨ 20H

ANNA - *De Luc Besson*

Avec Sasha Luss, Helen Mirren, Luke Evans - Film Français
Genres Action, Thriller - Durée : 1h59

Synopsis ☛ Les Matriochka sont des poupées russes qui s'emboîtent les unes dans les autres. Chaque poupée en cache une autre. Anna est une jolie femme de 24 ans, mais qui est-elle vraiment et combien de femmes se cachent en elle ? Est-ce une simple vendeuse de poupées sur le marché de Moscou ? Un top model qui défile à Paris ? Une tueuse qui ensanglante Milan ?

SAM 03 - MAR 06 ⇨ 20H

CRAWL - *De Alexandre Aja*

Avec Kaya Scodelario, Barry Pepper, Ross Anderson
Film Américain - Genre Epouvante-horreur - Durée : 1h27

Synopsis ☛ Quand un violent ouragan s'abat sur sa ville natale de Floride, Hayley ignore les ordres d'évacuation pour partir à la recherche de son père porté disparu. Elle le retrouve grièvement blessé dans le sous-sol de la maison familiale et réalise qu'ils sont tous les deux menacés par une inondation progressant à une vitesse inquiétante...

DIM 04 - MER 07 ⇨ 20H

Samedi 10 au Vendredi 16 Août 2019

PLAYMOBIL, LE FILM

De Lino DiSalvo
Avec Kad Merad, Franck Dubosc, Jenifer Bartoli
Film Français - Genres Animation, Aventure - Durée : 1h40

Synopsis ☛ Lorsque son petit frère Charlie disparaît dans l'univers magique et animé des Playmobil, Marla se lance dans une quête hors du commun pour le retrouver ! C'est le début d'une aventure pleine d'action et d'humour où Marla fera des rencontres inoubliables : un sympathique vendeur ambulant qui vit dans son food truck, un agent secret élégant et charismatique, un affectueux petit robot et une bonne fée fantasque seront autant de nouveaux amis qui l'aideront à échapper aux dangers qui la guettent.

SAM 10 - DIM 11 - MER 14 ⇨ 16H

C'EST QUOI CETTE MAMIE?!

De Gabriel Julien-Laferrière
Avec Chantal Ladesou, Julie Gayet, Lucien Jean-Baptiste
Nationalité Français - Genre Comédie - Durée : 1h39

Synopsis ☛ Après deux ans de joyeuse colocation, la tribu des 7 demi-frères et sœurs doit quitter le grand appart' avant la rentrée. Alors que chacun part en vacances pour l'été avec ses parents respectifs, Gulliver, le petit dernier, est envoyé tout seul chez sa grand-mère au bord de la mer. Mais l'excentrique Mamie Aurore n'est pas une baby-sitter comme les autres et préfère faire la fête plutôt que de garder son petit-fils…

DIM 11 ⇨ 20H15 ✱ MAR 13 - MER 14 - VEN 16 ⇨ 18H

FAST & FURIOUS : HOBBS & SHAW

De David Leitch Dwayne Johnson, Jason Statham, Idris Elba
Film Américain - Genre Action - Durée : 2h13

Synopsis ☛ Depuis que Hobbs, fidèle agent de sécurité au service diplomatique des Etats-Unis, combatif mais droit, et Shaw, un homme sans foi ni loi, ancien membre de l'élite militaire britannique, se sont affrontés en 2015 dans Fast & Furious 7 ; les deux hommes font tout ce qu'ils peuvent pour se nuire l'un à l'autre. Mais lorsque Brixton, un anarchiste génétiquement modifié, met la main sur une arme de destruction massive après avoir battu le meilleur agent du MI6 qui se trouve être la sœur de Shaw. Les deux ennemis de longue date vont devoir alors faire équipe pour faire tomber le seul adversaire capable de les anéantir.

SAM 10 ⇨ 18H - 20H15 ✱ DIM 11 ⇨ 18H ✱ MAR 13 - MER 14 - VEN 16 ⇨ 20H

Dimanche 18 au Vendredi 23 Août 2019

PLAYMOBIL, LE FILM

De Lino DiSalvo
Avec Kad Merad, Franck Dubosc, Jenifer Bartoli
Film Français - Genres Animation, Aventure - Durée : 1h40

Synopsis ☛ Lorsque son petit frère Charlie disparaît dans l'univers magique et animé des Playmobil, Marla se lance dans une quête hors du commun pour le retrouver ! C'est le début d'une aventure pleine d'action et d'humour où Marla fera des rencontres inoubliables : un sympathique vendeur ambulant qui vit dans son food truck, un agent secret élégant et charismatique, un affectueux petit robot et une bonne fée fantasque seront autant de nouveaux amis qui l'aideront à échapper aux dangers qui la guettent.

DIM 18 - MER 21 ⇨ 16H

LE GANGSTER, LE FLIC & L'ASSASSIN

De Lee Won-Tae
Avec Dong-Seok Ma, Kim Moo-Yul, Sung-Kyu Kim
Film Sud-Coréen - Genres Thriller, Action
Durée : 1h49

Synopsis ☛ Un puissant chef de gang dont la férocité est redoutée dans le milieu manque de se faire assassiner par un homme qui prend la fuite sans être identifié. S'il a survécu de justesse à l'attaque, le gangster sait que sa réputation est irrémédiablement endommagée : il doit retrouver l'assassin et le faire payer. De son côté, un inspecteur de police, est persuadé que le fameux assassin est l'insaisissable tueur en série nommé « K ». Le flic et le gangster vont alors unir leurs forces pour mettre la main sur l'assassin. Mais si le premier rêve de le voir derrière les barreaux, le deuxième n'a qu'une idée en tête : le voir mourir.

DIM 18 - MER 21 - VEN 23 ⇨ 18H ✱ MAR 20 - JEU 22 ⇨ 20H45

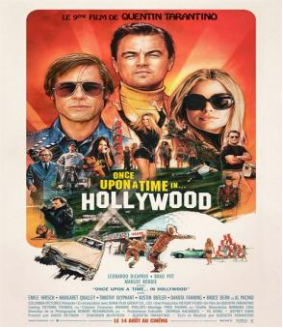

ONCE UPON A TIME... IN HOLLYWOOD

De Quentin Tarantino
Avec Leonardo DiCaprio, Brad Pitt, Margot Robbie
Film Américain - Genres Drame, Comédie
Durée : 2h42

Synopsis ☛ En 1969, la star de télévision Rick Dalton et le cascadeur Cliff Booth, sa doublure de longue date, poursuivent leurs carrières au sein d'une industrie qu'ils ne reconnaissent plus.

DIM 18 - MER 21 - VEN 23 ⇨ 20H ✱ MAR 20 - JEU 22 ⇨ 18H

TARIFS CINEMA	Normal	3D	Conditions
Adultes	7€	8€	
Moins de 12 ans	4€	5€	Présentation d'un justificatif
Enfants de + de 12 ans - Étudiants Retraités - Chômeurs - Personnes à mobilité réduite	5€	7€	Présentation d'un justificatif
Comités d'entreprises, Amicales, Soirée Ciné-Débat	5€	7€	Convention Présentation d'un justificatif
VENTE DES TICKETS MARDI AU DIMANCHE DE 15H30 à 20H30			

Le programme sur ☞ COCONEWS GUADELOUPE www.villelamentin971.fr

CINEPAD